

通町地区

社協だより



副会長
(社協⁽¹⁾担当) 齊藤邦雄

皆様お元気に、お過ごしの事とお慶び申し上げます。さて2019年12月に端を発したコロナウィルスのパンデミックにより、多くの集まつの会合が中止の止むなきに至りました。社協のいきいきサロンや子育てサロンも中止され、特に皆様が楽しみにされていたふれあい会食会も、ここ2年開催する事が出来ませんでした。私の所属する通町グラントゴルフ部は今年久し振りに集まつの総会を開催する事になり、楽しい一時を過ごす事が出来ました。矢張り皆様一堂に会しての会合は楽しく、早くその機会が訪れる事を期待しています。それ迄はもう少しの辛抱だとおもいますので、身体に気を付けて元気に過ごして参りましょう。



副会長
(児童⁽²⁾担当) 國安泰寛

令和2年4月より、通町小学校のPTA会長に就任し、通町地区社協の副会長(児童担当)を仰せつかりました國安と申します。新型コロナウイルス感染拡大の影響により、小学校の行事やPTA活動、社協の行事は中止や縮小を余儀なくされました。通町地区の子供たちにおいても、この2年間は今まで経験したことがない事態に大きな不安やストレスを抱えながら生活してきたと思います。しかし社協では、どんな状況においても通町地区の児童が心身ともに健やかに育成されるように、子ども会や通町小の各少年団への助成、三条中や二中の児童生徒健全育成連絡協議会への助成、通町小1年の「昔あそび教室」の活動助成など、微力ながら協力を続けてまいりました。今年度も、未だコロナ禍による不安が続いていますが、少しずつ元の日常に戻せるように、また、子供たちが笑顔いっぱい、のびのびと生活していけるように、これからも通町地区の皆様方のご指導、ご協力の程、よろしくお願い申し上げます。



副会長
(共募⁽³⁾担当) 藪 松子

平成26年度から社協副会長、共同募金会会長をとして、通町コセンで子育てサロン、いきいきサロン、柏木生協前での街頭募金等をさせて頂き、楽しく活動が出来ました。その場その場でのふれ合いがあり、交流の場も広がりました。活動をしてきて良かったと思っています。今後ともどうぞよろしくお願い申し上げます。

令和4年(2022年)6月発行
通町地区社会福祉協議会

令和4年度 通町地区社会福祉協議会 役員構成



会長
大内修道

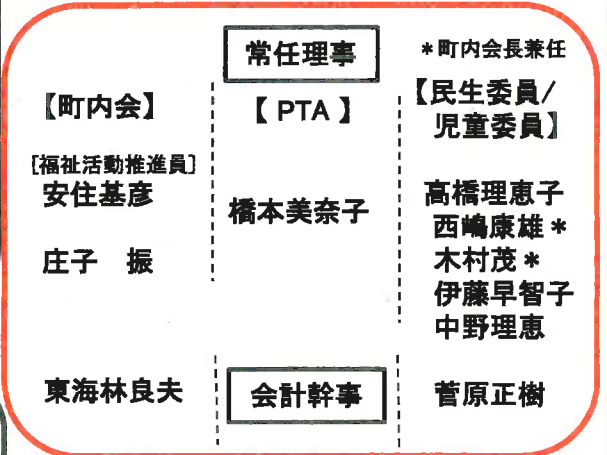
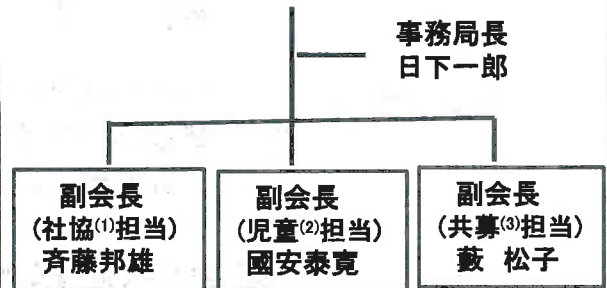

- (1)社協:社会福祉協議会
- (2)児童:児童福祉協議会
- (3)共募:共同募金会

令和4年度 通町地区社会福祉協議会総会の件

構成員*全員が集まつの総会は難しいということから、4月15日に役員会を開催し審議の上、総会議案を承認いたしましたので、ご報告いたします。*町内会長/福祉委員/通町小PTA会長・役員/民生委員・児童委員 計72名

「いきいきサロン」「子育てサロン」を開催します！

会場：通町 コミュニティー・センター

*** 町内の掲示板に開催案内が出ますので、ご覧ください。**

*** これらの予定は、状況によって変わる可能性があります。**

**みんなで長生き
「いきいきサロン」**

毎月第4月曜日 10:00～11:30
(9月/12月は休止)



ディスコン、
臨床絵画
絵手紙、
ホットケア等で
楽しめます。



パラリンピック
競技のポッチャ
も始めました。

**すくすく育てる
「子育てサロン」**

*** 8月まではお休み、9月再開！**
毎月第3水曜日 10:30～12:00
(12月/3月は第2水曜日)

絵本読み聞かせ、パネルシアター、
ヨガ等で楽しめます。



通町地区 民生委員児童委員名簿

氏名	電話	氏名	電話	氏名	電話
大内修道		大山 修子		加賀 真弓	
藪 松子		日下なお子		半澤 敬一	
境野 和子		佐藤 潔子		色川 悦子	
菅原 正樹		佐藤とき子		高橋理恵子	
小川 由美		鈴木 直子		安達真理子	
砂金 桂子		関 恭子		伊藤早智子	
飯塚 幸枝		東海林邦子		中野 理恵	
入間川 正		西嶋 康雄		木村 茂	

令和4年度の予定

*** 以下の予定は、状況によって変わる可能性があります。**

- 公開講座 : 地元に着したテーマを予定
- 福祉委員移動研修 : 福祉委員さんの研修
- ふれあい会食会 : 70才以上の方の参加を!